



El 30 de junio **vence plazo** para que **entidades del Régimen Tributario Especial (RTE)** actualicen información de registro

# El 30 de junio vence **plazo para que** entidades del Régimen **Tributario Especial (RTE)** actualicen información de registro

- ▶ Las Entidades Sin Ánimo de Lucro (ESAL) pertenecientes al RTE tienen plazo hasta el **30 de junio de 2026** para suministrar la información necesaria para permanecer en dicho régimen.

Esta obligación aplica a ESALES que quieran mantener los beneficios del RTE 2025. Quienes no realicen la actualización dentro del plazo perderán los beneficios y pasarán a ser contribuyentes del régimen ordinario del impuesto sobre la renta.

Cualquier duda sobre el proceso de actualización, por favor contáctenos.

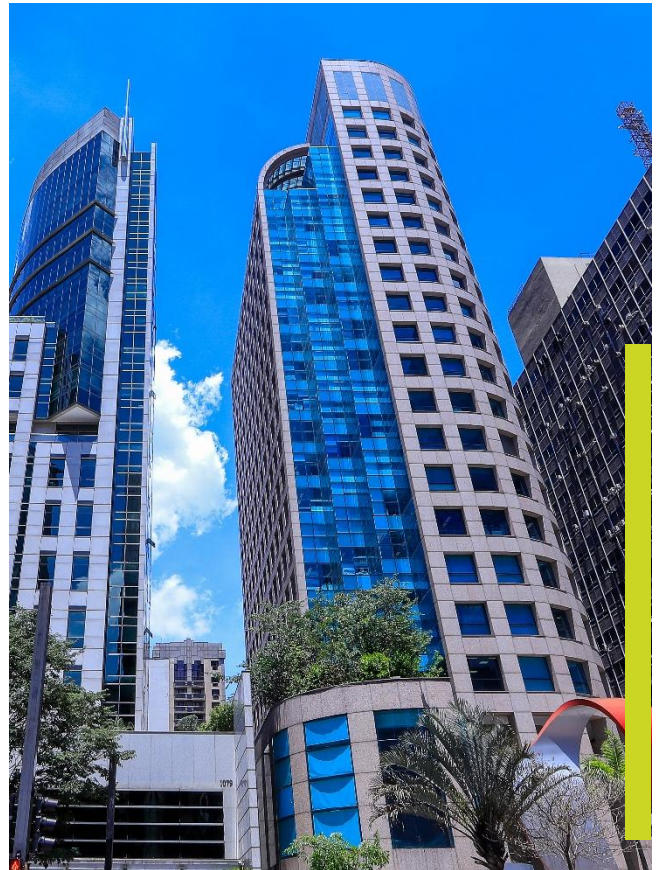

\*\*\*Este News Flash es de carácter informativo. No constituye asesoría legal ni representa la posición de la firma frente a los temas tratados. ⓘ

## Contacto

**Jaime Enrique Gómez**

Socio del área de Impuestos

Correo: [jaime.gomez@phrlegal.com](mailto:jaime.gomez@phrlegal.com)

**Daniel Felipe Zambrano**

Asociado del área de impuestos

Correo: [daniel.zambrano@phrlegal.com](mailto:daniel.zambrano@phrlegal.com)

# POSSE HERRERA RUIZ

## **BOGOTÁ**

Tel: +57 (601) 325 7300  
Cra. 7 No. 71-52, Torre A, 5 piso.  
Código postal 110231

## **MEDELLÍN**

Tel: +57 (604) 448 8435  
Cra. 43A # 1 – 50 Tower 2  
Oficina 864, 8 piso, San Fernando Plaza

## **BARRANQUILLA**

Tel: +57 (605) 3112140  
Cra. 53 # 82 – 86  
4 Piso.

# June 30 **Deadline for Entities** under Colombia's **Special Tax Regime (RTE)** to Update Their Registration **Information**

# June 30 Deadline for Entities under Colombia's Special Tax Regime (RTE) to Update Their Registration Information

- ▶ Nonprofit entities (ESALs) subject to Colombia's Special Tax Regime (RTE) have until **June 30, 2026**, to submit the information required to remain under this regime.

This requirement applies to ESALs seeking to retain the benefits of the RTE for tax year 2025. Entities that fail to complete the update within the established deadline will lose access to these benefits and will become subject to the ordinary corporate income tax regime.

If you have any questions regarding the update process, please contact us.

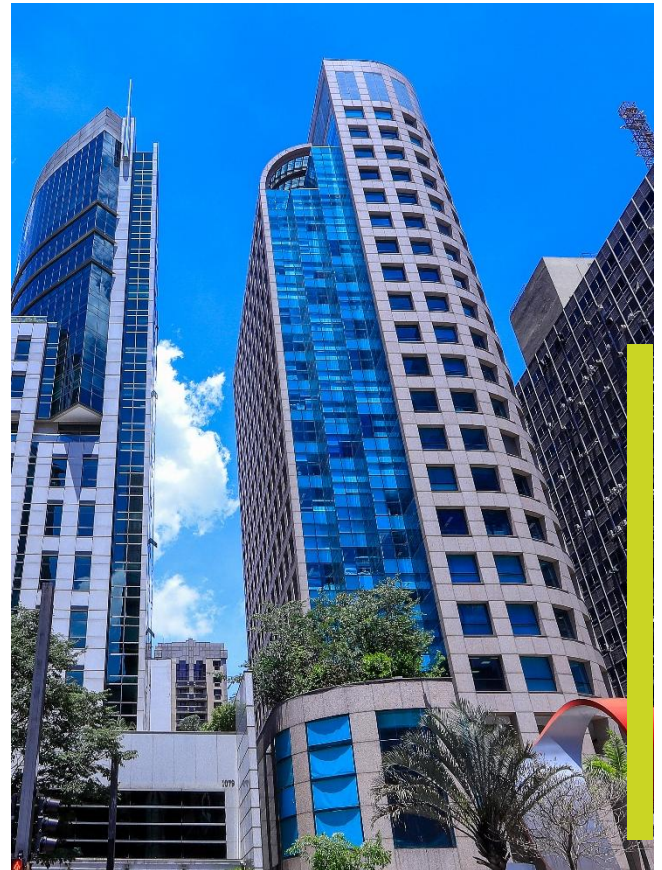

\*\*\* This News Flash is provided for informational purposes only. It does not constitute legal advice nor does it represent the firm's position regarding the matters discussed. 

## Contacto

**Jaime Enrique Gómez**  
Partner, Tax Practice  
Email: [jaime.gomez@phrlegal.com](mailto:jaime.gomez@phrlegal.com)

**Daniel Felipe Zambrano**  
Associate, Tax Practice  
Email: [daniel.zambrano@phrlegal.com](mailto:daniel.zambrano@phrlegal.com)

# POSSE HERRERA RUIZ

## **BOGOTÁ**

Phone: +57 (601) 325 7300  
Cra. 7 No. 71-52, Tower A, 5th Floor  
Postal Code 110231

## **MEDELLÍN**

Phone: +57 (604) 448 8435  
Cra. 43A # 1-50, Tower 2  
Office 864, 8th Floor, San Fernando Plaza

## **BARRANQUILLA**

Phone: +57 (605) 3112140  
Cra. 53 # 82-86  
4th Floor.